



The image shows two racing helmets. The helmet on the left is black with green accents and features the 'TAKACHI' logo at the top, a Honda logo in the center, and 'MONSTER ENERGY' in green on a black mesh background. The helmet on the right is red with white and black accents, featuring 'www.kraus-motorsport.de' on the top, 'www.r2-media.com' on the chin bar, and '05' on the side. Both helmets are resting on a red surface with several promotional cards. One card in the foreground is for 'DAM r2-media - Bergstraße Am Stock' and '14. und 15. August 2010'. Another card in the background mentions '14. UN'.

GdP Mittelhessen beim Hessen-Kart-Cup 2010



START



ZIEL



Krombacher

EINE
PERLE
DER
NATUR



12
Kart King
Blauwagens
SEGA



kraus-motorsport

W → → →



Bergischen
RS Stock
14. und 15. August 2010





1. Cup Hessen Kart Cup 2010
1. Platz "Fahrer"



1. Cup Hessen Kart Cup 2010
1. Platz "Fahrer"



1. Cup Hessen Kart Cup 2010
1. Platz "Fahrer"





ST
Kart Racing Team
Blaulicht Glessen
ST
ST
ST



kraus motorsport

WE →
→
→



STER
ST.com

ST.com
14. und 15. August 2010

ST.com

ST.com



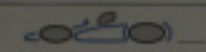

Kart Racing Team

Blaulicht Gieseler

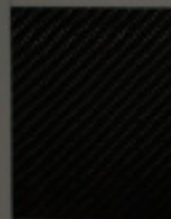

kraus-motorsport

W











Landesbe
Hesse

Markt

Landesbe
Hesse

PV

Karl Schmid Team
Blaulicht Giessen

Karl Schmid Team
Blaulicht Giessen

www.blaulicht-giessen-racing.com





01 0665 0665 09 0000 0000
00 0672 0672 05 0000 0000

54
CAUTION

HONDA









START

ZIEL



X kart
kartcenter limburg



X kart
kartcenter limburg



START

ZIEL







...der Polizei



Genossenschaft der Polizei



DUNLOP





DUNLOP

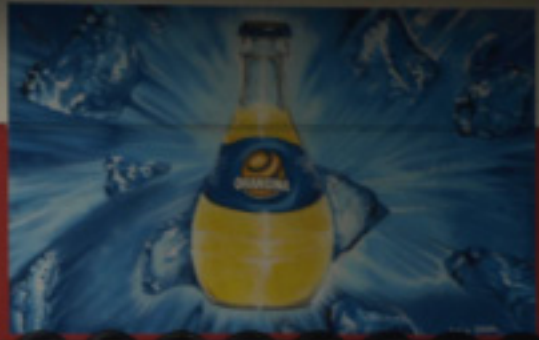

EINE PERLE DER NATUR





uvex

HONDA

DEKRA

BOB

clear







MyLaps Monitor

AMB

The Race Gr 2

Menu

#	Nr	Name	Nat.	Class	Laps	Diff.	Lap time	Best	In	Speed
1	4	KART RT BLAU LICHT	Kartbahn Limburg	13			1:08.206	1:08.115	6	52.85
2	17	POLICE ACADEMY	Kartbahn Limburg	10	- 1 lap -		1:08.679	1:08.294	5	52.76
3	13	GEDOPT	Kartbahn Limburg	10	+7.540		1:09.304	1:09.228	7	52.00
4	1	KART RT BLAU LICHT	Kartbahn Limburg	10	+16.372		1:09.303	1:09.303	10	51.95
5	15	COOL RUNNERS	Kartbahn Limburg	10	+17.061		1:10.252	1:09.527	8	51.78
6	6	SPEEDCOPS SAARLAN	Kartbahn Limburg	10	+18.386		1:10.790	1:09.409	8	51.84
7	2	ROADRUNNER	Kartbahn Limburg	10	+18.770		1:10.922	1:10.224	6	51.26
8	16	KILO-GOER	Kartbahn Limburg	10	+36.207		1:11.625	1:11.625	10	50.25
9	5	SOUTHERN ANGELS	Kartbahn Limburg	10	+38.900		1:11.618	1:11.405	8	50.42
10	10	NO BREAKS ALTAVAL	Kartbahn Limburg	10	+50.178		1:12.496	1:12.496	10	49.66
11	8	BURNING WHEELS OF	Kartbahn Limburg	10	+51.947		1:13.714	1:13.163	6	49.21
12	11	ADRENALIN	Kartbahn Limburg	10	+52.088		1:10.552	1:10.552	10	51.03
13	14	POLICE ACTION SPRE	Kartbahn Limburg	9	- 2 laps -		1:14.707	1:13.800	6	48.78
14	9	TEAM ITZEGBITZER	Kartbahn Limburg	9	+0.223		1:11.572	1:11.572	8	50.30
15	7	RACING TEAM BLITZ	Kartbahn Limburg	9	+25.286		1:13.086	1:13.086	9	49.26
16	3	KREISGRUPPE GROB-	Kartbahn Limburg	9	+35.275		1:16.905	1:15.326	6	47.79
17	12	BKA 2V	Kartbahn Limburg	9	+36.489		1:16.157	1:15.994	7	47.37
18	18	Kart 18	Kartbahn Limburg	0			-	0.000	0	
19	19	Kart 19	Kartbahn Limburg	0			-	0.000	0	
20	20	Kart 20	Kartbahn Limburg	0			-	0.000	0	
21	21	Kart 21	Kartbahn Limburg	0			-	0.000	0	
22	22	Kart 22	Kartbahn Limburg	0			-	0.000	0	

TECHWOOD

P.	Nr.	Name	Nat.	Class	Laps	Diff.	Laptime	Best	In	So
1	4	KART RT BLAULICHT		Kartbahn Limburg	33		1:11.253	1:08.063	26	52
2	17	POLICE ACADEMY		Kartbahn Limburg	32	- 1 lap -	1:08.044	1:08.044	32	52
3	13	GEDOPT		Kartbahn Limburg	32	+30.642	1:12.304	1:08.780	26	51
4	1	KART RT BLAULICHT		Kartbahn Limburg	31	- 2 laps -	1:13.449	1:09.303	10	51
5	2	ROADRUNNER		Kartbahn Limburg	31	+5.202	1:10.399	1:09.806	15	51
6	15	COOL RUNNINGS		Kartbahn Limburg	31	-26.030	1:15.070	1:09.119	24	52
7	5	SOUTHERN AMIGOS		Kartbahn Limburg	31	+36.963	1:11.794	1:09.933	18	51
8	6	SPEEDCOPS SAARLAN		Kartbahn Limburg	31	-48.841	1:15.071	1:09.439	8	51
9	9	TEAM ITZEGBRITZEL		Kartbahn Limburg	31	+53.765	1:10.711	1:09.914	24	51
10	10	NO BREAKS ALTAVILL		Kartbahn Limburg	31	- 1:00.471	1:12.510	1:10.799	21	50
11	16	KILO-GDOER		Kartbahn Limburg	30	- 2 laps -	1:21.866	1:10.840	15	50
12	11	ADRENALIN		Kartbahn Limburg	30	+ 2:08	1:15.283	1:10.552	10	5
13	7	RACING TEAM BUTZEL		Kartbahn Limburg	30	+ 2:34	1:12.982	1:11.135	28	50
14	3	KREISGRUPPE GROB-		Kartbahn Limburg	30	+ 31.142	1:13.045	1:10.166	24	5
15	14	POLICE ACTION SPEE		Kartbahn Limburg	29	- 4 laps -	1:15.021	1:12.164	19	4
16	8	BURNING WHEELS OF		Kartbahn Limburg	29	+35.967	1:13.617	1:13.163	6	4
17	12	BKA ZV		Kartbahn Limburg	29	+ 1:03.205	1:16.199	1:13.624	26	4
18	18	Kart 18		Kartbahn Limburg	0		-	0.000	0	
19	19	Kart 19		Kartbahn Limburg	0		-	0.000	0	
20	20	Kart 20		Kartbahn Limburg	0		-	0.000	0	
21	21	Kart 21		Kartbahn Limburg	0		-	0.000	0	
22	22	Kart 22		Kartbahn Limburg	0		-	0.000	0	

TECHWOOD







2

Wir
wollen
dass was
passiert

JUNGRUPPE

VAG

Gemeinsam

in der

weil...







er Polizei

Gemeinsam
statt einsam!

kompetent
schlagfertig
flexibel
aktuell

Fransen
gruppen

VAG

www.gfp.de/bereits
Ich bin in der

GFP

2

1

3







VW

www.gp.de/boerse
Ich bin in der...
JUNGE GRUPPE
www.de.schaeffler.com

7. TRIFT
April
"ALL YOU CAN DRIVE"
Viel Spaß bei der...
"HAPPY HOME"

W



Gemeinsam
statt eins



kompetent
schlagfertig
flexibel
aktiv

Frauen Gruppe
der Volkswagen AG

VAG



JUNGE
GRUPE



**Wir
wollen
dass was
passiert**

2

1

3



Gem
stat

WAG

Wir
wollen
dass was
passiert

2

3



Gemeinsam
statt einsam!



kompetent
schlagfertig
flexibel
aktuell

Frauen
Gruppe

2

3

WAG

www.pf
Ich bi

STA

www.pf
Ich bi
kompetent
schlagfertig
flexibel
aktuell
Frauen
Gruppe
www.pf
Ich bi









Fluidforce









VWAG

Gemeinsam
statt eins



kompetent
schlagfertig
flexibel
aktuell



Nicht Talent
Zeit-Sparung

Nicht Talent
Zeit-Sparung

1

2



Frauen
gruppe



DUNLOP

STOP







AvD
Automobilclub
von Deutschland

Logo with a stylized 'S' and 'D' on a white banner.

Kron
BEST PERLS
WINE

RIEKER
Karting track map

15
12
17
4

Yellow track boundary line







UNLOP

















ive Deutschland



DUNLOP





Vereinschaft der Polizei

PVAG

Gemeinsam statt einsam!

Wir wollen dass was passie

2 3

Gewerkschaft der Polizei



Media Markt

EVAG

Gemeinsam
macht ein

Wir
wollen
dass was
passiert



3







Gewerkschaft der Polizei

DVG

AVD

MediaMarkt

April
"ALL YOU CAN DRINK"
Wed. 19.04.2012
"HAPPY HOUR"
17.00 - 20.00 Uhr
€ 1,50

April
"ALL YOU CAN DRINK"
Wed. 19.04.2012
"HAPPY HOUR"
17.00 - 20.00 Uhr
€ 1,50

Verbandschaft der Polizei



VAG



Gemeinsam
statt eins



kompetent
schlagfertig
flexibel
aktuell

Frauen
gruppe



2

Hilbert Dillendahl
Sport-Manager Team

Hilbert Dillendahl
Sport-Manager Team

Hilbert Dillendahl
Sport-Manager Team

JUNGE
GRUPPE

ollen
was
sichert





OVAG

Gemeinsam ist die halbe Miete

gip.de/bessen... hin in der... weil...

JUNG GRUPP
Wir wollen dass was passiert

2

3





Kronen
EINE PERLE DER NATUR





AVD

X-kart
Kartcenter Linburg

START



X-kart
Kartcenter Linburg

ZIEL

AVD

Gewerkschaft der Polizei

portevents.de

359

DEWALT











Krombacher

EINE
PERLE
DER
NATUR



DUNLOP



KRI
EAGE
PERLL
DIE
GATOR











PVAG



Landes
Her

START
ZIEL

fluidforce



W



Blauwicht Giessen

www.ersudh-racing.com





Landesbezirk
Hessen

Automobilclub
von Deutschland

BITTE
FOLGEN

MOTUL
force

www.motul.com







Landes
Hier

Man Racing Team
Blaulicht Giesse

Man Racing Team
Blaulicht Giesse

www.Blaulicht-Giesse.com

TOTAL



Handwritten text on a yellow envelope:
...
...
...

Pos	Driver	Time	Gap	Pos	Driver	Time	Gap
1	113	04:04	0.000	11	0014	04:17	0:13
2	110	04:07	0.000	12	0009	04:17	0:10
3	115	04:07	0.000	13	0004	04:19	0:12
4	111	04:07	0:00	14	0016	04:19	0:12
5	112	04:08	0:01	15	0010	04:19	0:11

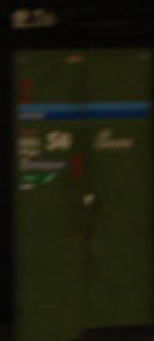

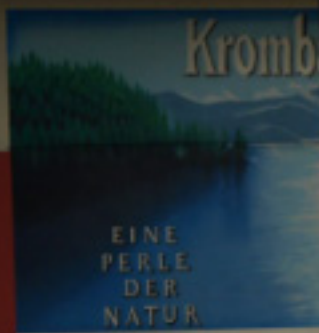

Gemeinschaft der Polizei



DUNLOP





